Det samlade försäkringsskyddet – Nyttjandet av avtalsförsäkringar över tid

Tema: Ekonomisk trygghet

Socialförsäkringens dag 2026

Jenny Andersson

Analytiker Försäkringskassan

Socialförsäkringens dag 2026

Det samlade försäkringsskyddet

– Nyttjandet av avtalsförsäkringar över tid

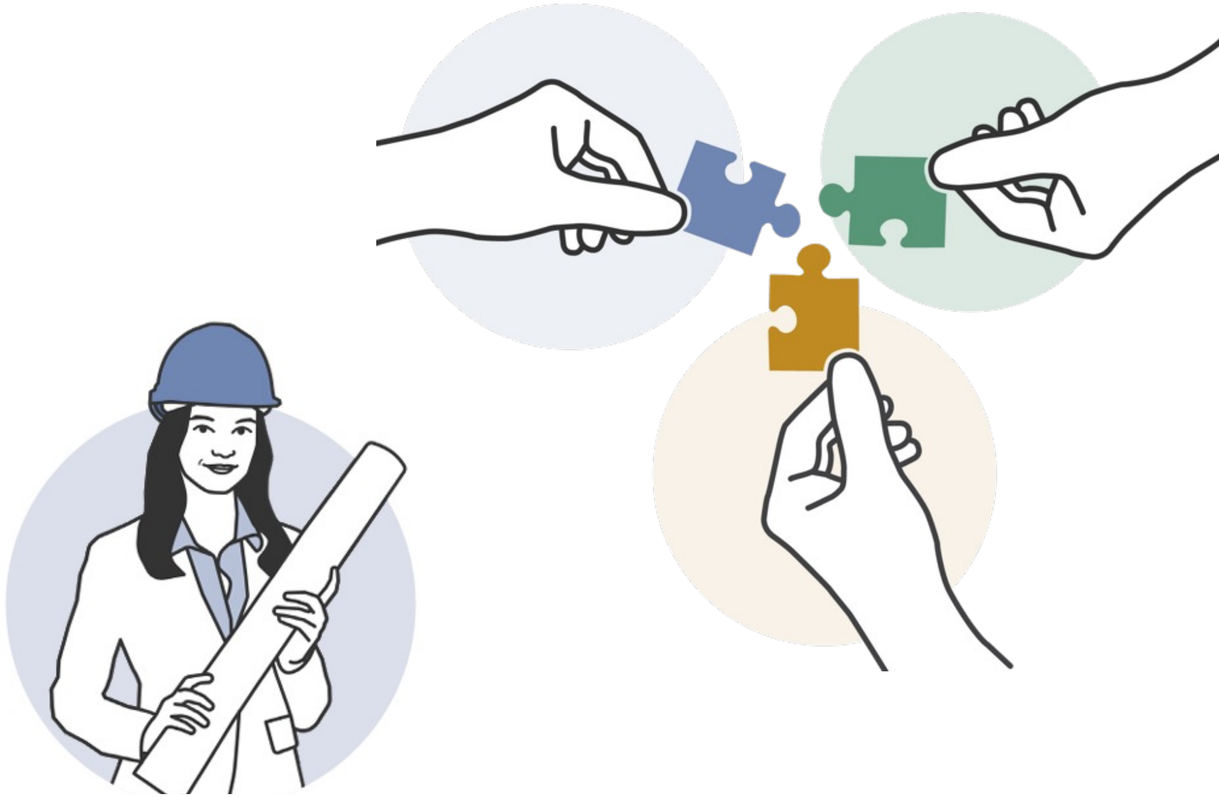

Försäkringskassan

Nästan 9 av 10 har kollektivavtal

- Ekonomisk trygghet
- Alla offentliganställda och omkring 90 procent av privatanställda arbetare och 75 procent av privatanställda tjänstemän har kollektivavtal.
- De flesta får nästan 90 procent av lönen första året som sjukskrivna.
- Kollektivavtalen toppar upp och kompenserar för taket i sjukpenningen.
- För längre sjukfall betalas ersättningen nästan alltid från en avtalsförsäkring.
- Det vanligaste är att den sjukskrivne själv ska ansöka om ersättning från avtalsförsäkringen.

Försäkringskassan

Kollektivavtal gör skillnad

Privatanställd civilingenjör, **54 300 kronor** i månadslön, ITP

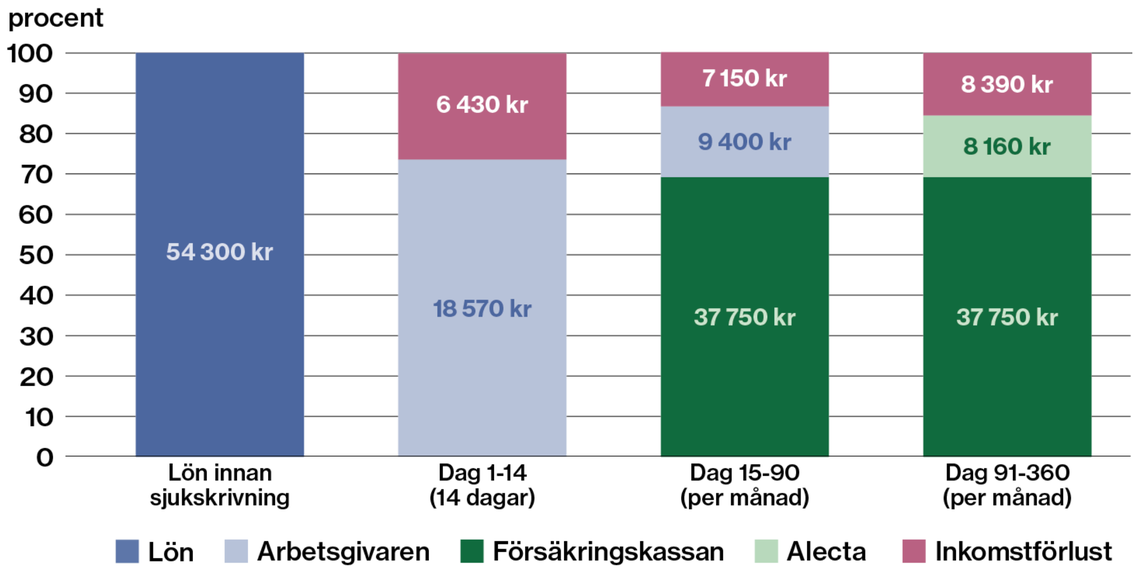

Kommunanställd undersköterska, **33 000 kronor** i månadslön, AGS-KL

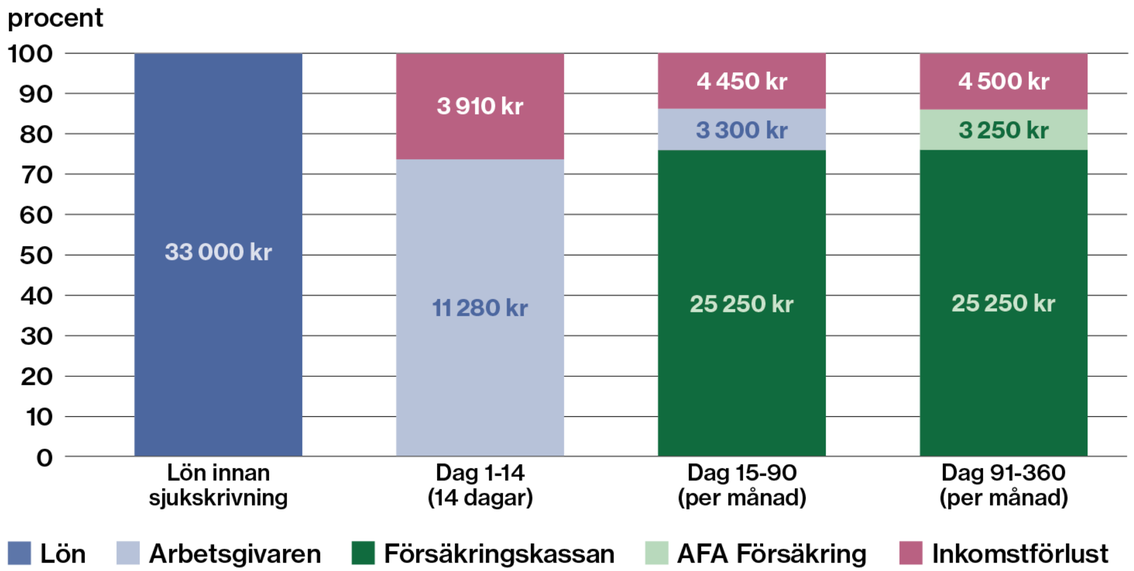

Försäkringskassan

Nyttjandet har minskat – särskilt i kommuner och regioner

Andel av de som varit sjukskrivna mer än 90 dagar som har fått en utbetalning från en avtalsförsäkring inom minst nio månader per utbetalningsår, 18–60 år

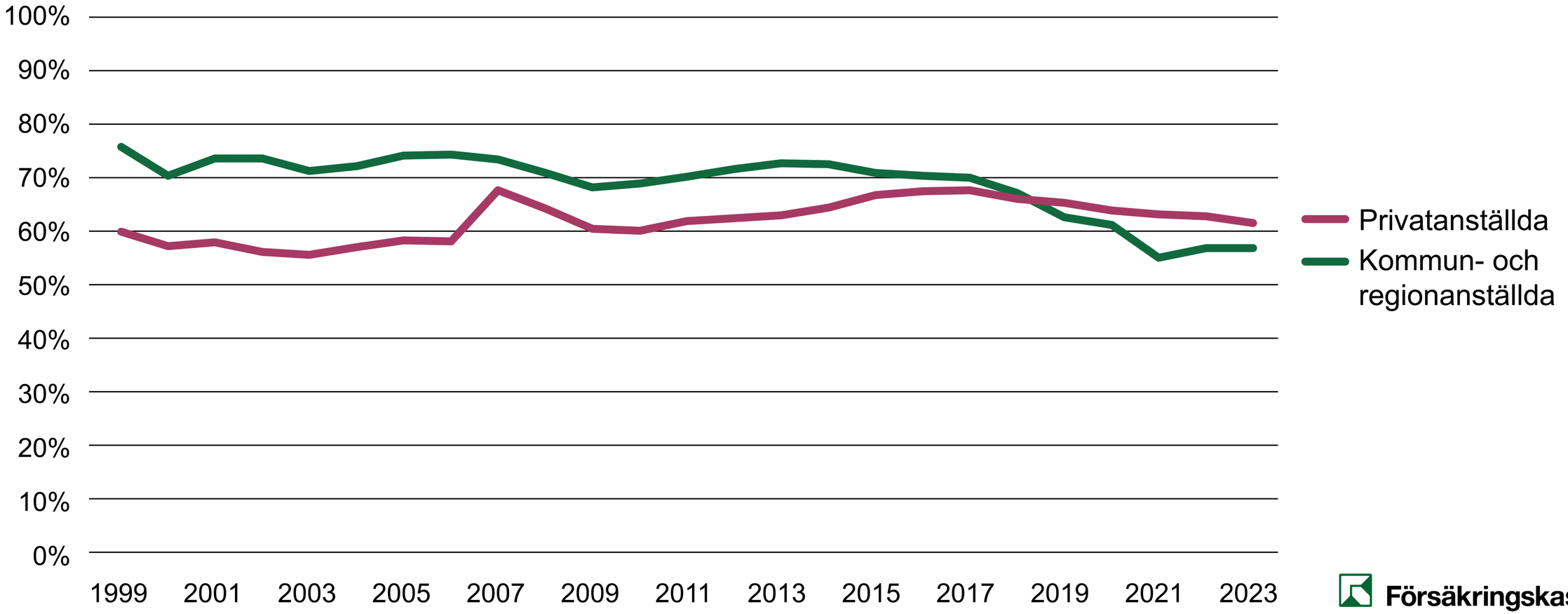

Försäkringskassan

Personer med högre inkomster har oftare fått ersättning

Andel med sjukfall längre än 90 dagar som fått en utbetalning från en avtalsförsäkring inom minst nio månader 2023 efter sektor och inkomstgrupp

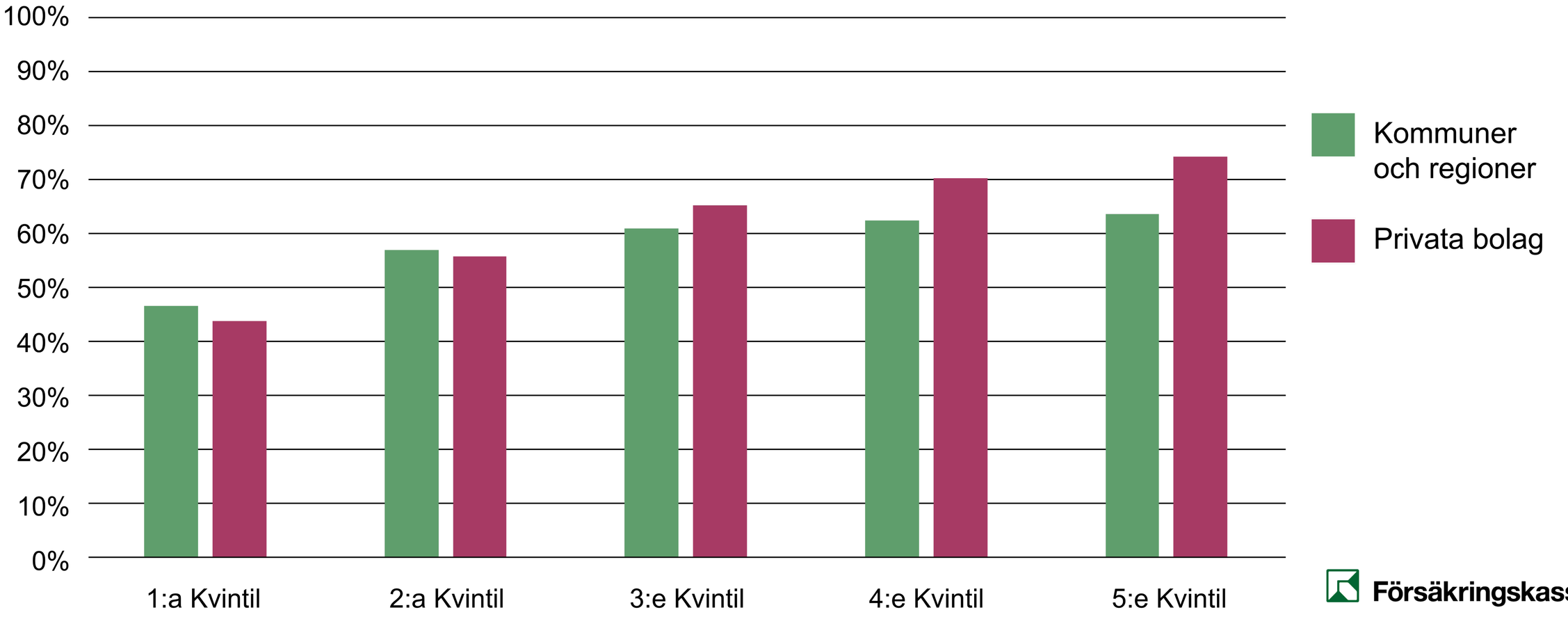

Försäkringskassan

Yrke spelar också roll

Andel som fått ersättning från en avtalsförsäkring år 2023:

- 86 procent av privatanställda civilingenjörer.
- 51 procent av privatanställda lokalvårdare.
- 64 procent av undersköterskor i kommuner och regioner.

Sammanfattande slutsatser

- Kollektivavtalen är viktiga för den ekonomiska tryggheten vid sjukskrivning.
- Det behöver synliggöras om vi ska förstå sjukskrivnas ekonomiska trygghet.
- De som har kollektivavtal har generellt ett gott skydd första året som sjukskriven.
- Försäkringsskyddet och nyttjandet skiljer sig mellan grupper.
- Många verkar missa extra pengar som de har rätt till.

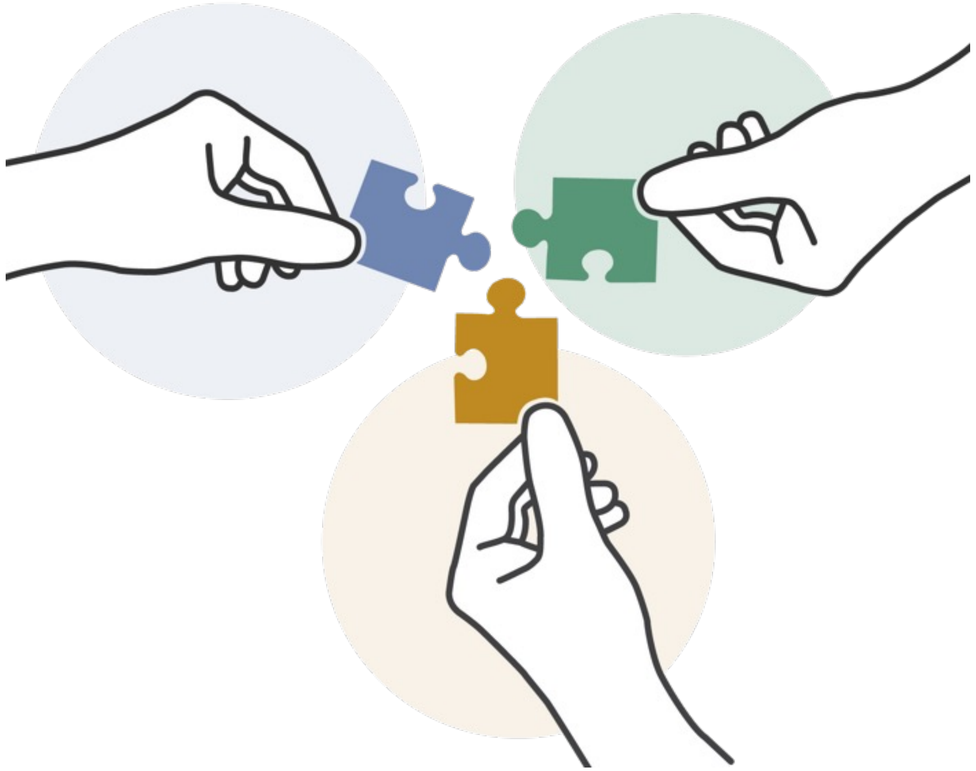

Tack!

Försäkringskassan